

おかえり  
伊豆の夏

【TOPICS】

イルカと遊べる下田海中水族館

伊豆新聞スタッフおすすめスポット

カジキのまち下田

伊豆半島道の駅めぐり

花火の季節がやってきた! & 読者プレゼント

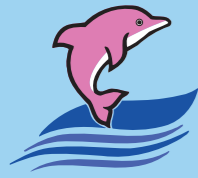

イルカと遊べる  
**下田海中水族館**  
 URL <https://shimoda-aquarium.com/>  
 下田市三丁目22-31 TEL.0558-22-3567

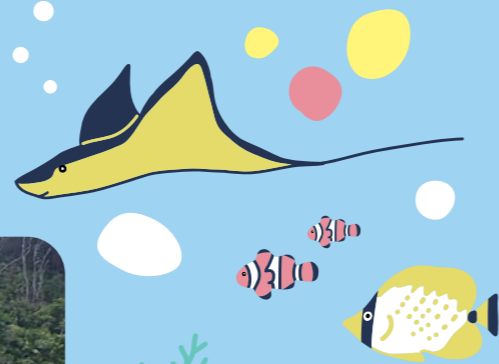

カヤックを漕ぎだすと  
 人懐っこいイルカたちが  
 歓迎のあいさつに  
 寄ってきた!?

ショータイムには会場の特等席で  
**イルカのジャンプが  
 間近で楽しめる!!**

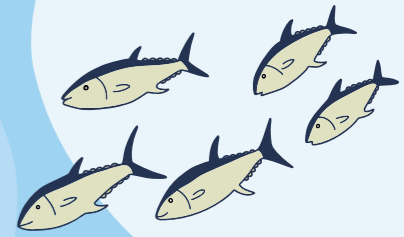

自然の入り江を利用した下田海中水族館では  
 イルカと遊べるさまざまなプランを用意している。  
 イルカたちの動きや仕草を至近距離で感じる  
 アメージングシート!超高速で泳いだり、目の  
 前でする大ジャンプに加えて参加者の頭上を  
 飛び越えるシーンは迫力満点。



ファミリードルフィン「いけす」で  
 イルカの生態や体の仕組みを説明しながら  
 触ったり、エサをあげたり  
 トレーナーの気分が味わえる  
 1回1組だけの限定プラン!!



他にもドルフィン  
 ウォッチングボートや  
 カヤックでイルカたちの  
 泳ぐ海を散策する  
 カヤック体験など  
 お楽しみはつきない!

カヤック体験ツアーについてのお問い合わせはこちら

うみがめ カヤックス  
**UMIGAME KAYAKS** TEL.090-2681-1051  
〒415-0302 賀茂郡南伊豆町下賀茂651-17 遠藤 幸一

波打ち際のビーチに入り、バンドウイルカたちを間近で観察できる「ドルフィンビーチ」。  
 小さなお子さまも参加でき、至近距離でイルカとコミュニケーションをとれることが特徴!!  
 彼らは人間に興味津々で人懐っこく近寄ってきて  
 遊びに誘ってくることもしばしば。



ATAMI  
area

熱海

都心からわずか40分でアクセスできる温泉リゾート地熱海。「熱海七湯めぐり」で市内を巡り、温泉まんじゅうや干物などの土産物店が立ち並びノスタルジックな商店街を歩けば、湯の町情緒を存分に感じられる。年間を通じて開かれる「熱海海上花火大会」は毎回多くの見物客でにぎわい、熱海梅園や来宮神社、初島など観光名所も盛りだくさん。



### アタミロープウェイ

熱海市和田浜南町8-15 ☎0557-81-5800  
営業時間/9:30~17:30(上り最終17:00)  
年に数日メンテナンス休業あり  
往復運賃/大人(中学生以上)700円・小人(4歳以上小学生以下)400円  
温泉街に程近い熱海港近くから、八幡山山頂まで一気に昇るアタミロープウェイ。レトロなゴンドラに揺られて、3分間のショートトリップで「あいじょう岬展望台」に到着します。そこは、目の前に輝く海と大空が広がる魅惑の展望台。地球の丸さを実感できる「うみそらテラス」からは、熱海随一とも言われる絶景パノラマを楽しむことができます。



お刺身、おかず約30種類！  
82分間  
食へ放題！  
季節によって提供されるお刺身の種類は変わります

おさしみ食べ放題  
**熱海 おさかなパラダイス**  
熱海市田原本町3-1 ☎0557-55-7327  
営業時間/10:00~15:00(土日祝~16:00)最終入店  
年中無休  
熱海の海鮮をこころゆくまで堪能できるお刺身食べ放題専門店!  
大人3,410円・シルバー(65歳~)3,080円・小学生1,595円・4~5歳880円・3歳以下無料※税込価格  
■テイクアウトメニュー有 ■ご予約承り中



### MOA美術館

熱海市桃山町26-2 ☎0557-84-2511  
開館時間/9:30~16:30(最終入館16:00まで)  
休館日/木曜日(祝日日の場合は開館)展示替え日

MOA美術館は相模灘を見渡す高台に建つ「海の見える美術館」です。国宝3点、重要文化財67点を含む約3500点を所蔵いたしております。美術館のメインロビーからは海に浮かぶ初島や伊豆大島が一望できます。

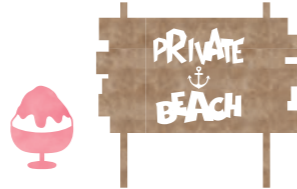

### 常盤木羊羹店 總本店

熱海市銀座町9-1 ☎0557-81-4421  
営業時間/10:00~18:00 不定休

熱海で4代続く、伊豆山神社御用達の老舗羊羹屋。熱海特産品のダイダイや高級ブランデーを使用した鶴吉羊羹や、可愛いマカロンモナカなどが特に土産として人気がある。また、店内には和カフェも併設している。



### 和栗菓子 kiito 一生糸

熱海市銀座町8-9 ☎0557-52-3551  
営業時間/10:00~17:00

3種ソースのモンブラン氷「綿雪-watayuki」・季節の果物モンブラン氷「夏織-kaori」-ここでしか味わうことができない2種類のプレミアムなかき氷。ラグジュアリーなスイーツで人生を豊かに。



### 大室山登山リフト

伊東市池672-2 ☎0557-51-0258  
営業時間/9:00~17:00(~9月まで)不定休  
※荒天時、施設整備のための休業あり  
リフト往復運賃/中学生以上1,000円・小学生500円



1周約1キロの山頂をめぐる「お鉢めぐり」は、青い海、伊豆七島、富士山などを見ながら歩くことができる人気のコース。山頂売店限定のレア土産も! 元旦の初日の出特別営業、毎年2月第2日曜日の山焼き大会は圧巻です!



特上あしたか牛のステーキ丼 2,970円(税込)  
※サラダ、お味噌汁、お新香付は+330円(税込)

### 伊豆高原 ケニーズハウス

伊東市八幡野1064-6 ☎0557-55-1188  
営業時間/10:00~17:00(L.O.16:30)  
季節により変動有り

定休日/木曜日

伊豆の新鮮な牛乳を使ったソフトクリームをアツアツの揚げパンに挟んだ「あげパンソフト」(540円)がイチオシ! 店内・テイクアウト共に人気です。旅のお供にぜひ! お食事メニューも豊富でランチにも。



### ローズレストラン ゾロ

伊東市八幡野1352-72 ☎0557-54-3155  
営業時間/10:00~21:00 年中無休

平井牧場から直接仕入れた「本物の伊豆牛」が、ランチなら1,650円(税込)~、ディナーなら5,390円(税込)~で味わえる。もちろんライス・スープ・サラダ・デザート付き。是非、一度ご来店下さい。



ITO  
area

伊東

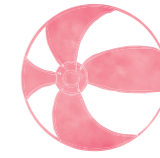

伊豆半島の東に位置し、大室山や城ヶ崎海岸など数多くのジオサイトが点在。豊かな自然に囲まれた伊東は一年を通して温暖な気候で四季折々美しい花が楽しめる。中心部の松川沿いは石畳や桜並木が整備され、古き良き時代の温泉情緒が残っている。

### 川奈ステンドグラス美術館内 レストラン&カフェ ラ・ヴィータ

伊東市川奈1439-1 ☎0557-44-5777

営業時間/11:00~16:30(L.O.15:45)  
定休日/なし(臨時休業あり)

6月からレストラン&カフェとしてリニューアルOPEN! 静岡由比産の桜エビを使ったマリナーラやパスタ(1,600円~)が楽しめます。他にもパティシエ手作りのパンナコッタやモンブラン、ハニートーストも大人気! 目の前に海が広がる絶景ロケーションを見ながらくつろげます。



KAMO  
SHIMODA  
area

下賀  
田茂

BEACH



ローズかつ定食 2,300円(税込)

### とんかつ むら中

下田市東本郷1-13-14(下田駅徒歩4分)  
☎0558-23-5124  
営業時間/11:30~15:00 不定休 P4台  
※ご予約頂ければ17:00~20:00も営業致します  
(ご予約はお電話でおねがいします)

山形県平田牧場三元豚を使用した、とんかつ専門店。火入れにこだわった低温の油で、じっくりと揚げた一品をご賞味下さい。雪のような白い脂肪は、あっさりとした旨味がたっぷりにじみ出てくる。これぞ平田牧場が造り上げた豚肉の極み。



### 一般社団法人 河津町観光協会

賀茂郡河津町菅原72-12 ☎0558-32-0290  
営業時間:9:00~17:15 年中無休

欧州をはじめ、世界で爆発的なトレンドとなっている電動アシストスポーツバイク「E-BIKE」のレンタルが河津町でスタート!力強いアシストが魅力のShimano製のユニットを採用し、ツーリングで快適な走りを実現。街乗りやスポーツ走行、坂道のある場所での観光、さらに本格的なヒルクライムなど幅広い用途ならではの楽しさを実感いただけます。



### どうぶつ大好き! 伊豆アニマルキングダム

賀茂郡東伊豆町稲取3344 ☎0557-95-3535  
営業時間/9:30~17:00 ※最終入園は1時間前  
入園料/(平日)大人2,500円・小人1,250円  
(休日)大人2,700円・小人1,350円 年中無休



カピバラやワラビーとのふれあいや、キリンやシマウマにエサやりをして動物たちとの距離は急接近。“神の化身”ホワイトタイガーは、レストランからの観覧がオススメです。そのほか遊園地やバターゴルフ場が併設され、ご家族で楽しむことができます。



### 酒匠蔵 しばさき

賀茂郡南伊豆町上賀茂44-2 ☎0558-62-0026  
営業時間/9:00~19:00 定休日/日曜日



地酒とは…地方の食材や文化などに、密着した日本酒が「地酒」ではないか。静岡には現在20数蔵の日本酒蔵が有る中で、どの蔵元も静岡の食材に合うお酒を造っており静岡の肴には静岡の地酒をお勧めします。



### Bakery&Table Sweets 伊豆

賀茂郡東伊豆町奈良本1457-30 ☎0557-22-5151(伊豆ホテル リゾート&スパ フロント)  
営業時間/ショップ 9:30~17:00  
カフェ 10:00~17:00(ランチ11:00~14:00/L.O.16:30)



伊豆をはじめ、静岡のフルーツをふんだんに使ったスイーツや焼ききたてパン軽食などをご用意しております。またテラスには足湯カウンター席もございます。東棟4階(最上階)から望む太平洋と伊豆諸島の雄大な景色とともにカフェタイムをお楽しみください。



いちごパラfait

### ドライブインいちごプラザ いちごクレープ専門店 ベリベリクレープ

伊豆の国市南江間1788-2  
☎055-946-0666(いちごプラザ)  
☎080-7819-7106(ベリベリクレープ)  
営業時間/9:00~18:00  
※混雑状況により変動有り 年中無休



伊豆で大人気「いちご大福」のいちごプラザ内に昨年12月いちごクレープ専門店がオープン!契約農場から頂いた伊豆産のおっかないちご、毎日手焼きのもちもち生地、フレッシュな自家製クリーム、伊豆いちごが主役です。

### 天然温泉 極楽湯 三島店

三島市三好町4-23せせらぎパーク三好内  
☎055-991-4126  
営業時間/9:00~翌2:00(土・日曜、祝日は6:00~)  
入館料/平日 大人800円・小人450円  
(土・日曜、祝日大人900円・小人450円) 年中無休



地下1300余メートルから湧き出た天然温泉を楽しめる「富士見の湯」をはじめ、高濃度炭酸泉、岩風呂、壺湯、温鉱石うたた寝湯、遠赤外線タワーサウナで癒しの時間を。食事処やリラクゼーション施設、お土産処も充実。



### 坑内めぐり&砂金採り体験 西伊豆 土肥金山

伊豆市土肥2726 ☎0558-98-0800  
営業時間/9:00~17:00(砂金受付16:20迄)  
入場料/大人1,000円・小人500円  
(砂金採り大人750円・小人650円) 年中無休



純金粒の温泉砂金採りを体験して、江戸時代の探掘風景を再現した金箔貼り「黄金の鳥居」をくぐって金運アップ!金箔がのった「純金モリモリソフトクリーム」などグルメも充実。目の前には西伊豆最大規模の土肥海水浴場が広がります。

### 修善寺和菓子処 和楽

伊豆市柏久保1355 ☎0558-72-4717  
営業時間/9:00~18:00  
定休日/木曜日



地元で愛される名店。季節の彩りを添えた伊豆修善寺らしい和菓子が並び、創業から50余年、何よりも大切にしているのは自社で丁寧に炊き上げた餡への思い。渋を残したつぶ餡、上品なこし餡など、伝統技術を継承している。



### 蕎麦と地魚 博重

伊豆市修善寺3451-40 ☎0558-72-8560  
営業時間/11:00~15:00 ※電話予約可  
定休日/火曜日 ※本紙を見せると会計から10%OFF



京風おぼんざいと、毎朝手打ちで丁寧に仕込む信州そばのセットが人気。「竹林の小径」を眺む築100年程の古民家で、旬の地元野菜、日本酒は静岡県産を中心に、魚は毎日沼津港から直送され、店主厳選の美食が味わえる。



松崎町

**雲見浅間神社(烏帽子山山頂)**  
急で長い階段(約450段)と起伏のある山道の先に浅間神社の本殿が見える。キツイ道のりですが、ご褒美は360度の大パノラマ!本殿越しに見える富士山は「まさに絶景!!」ちなみに地元には「烏帽子山で富士山をほめるとケガをする」との言い伝えがあるそうです…。



熱海市

**立岩トンネルからの大パノラマ**  
国道135号伊東から熱海へ向かう海岸線、網代付近。トンネルを抜ける明転の瞬間、半円のキャンパスに映る眺望、大パノラマが広がる。決して見とれないで安全運転を心掛けよう。注:トンネル内、路肩での撮影はできません。



函南町

独自取材

「伊豆にこんな場所もあったんだ!」  
スタッフおすすめスポット

伊豆には多くの有名な感動スポットが点在していますが、今回はあまり知られていない人気スポットを独断でご紹介していきます。

**十国峠(360度見渡せる絶景)**  
眺めの良い頂上はケーブルカーで!富士山をはじめ南アルプス、駿河湾など絶景が見渡せる。カフェやテラス、新設したグランピングもあり魅力満点。

※これらの場所には危険が伴う場所もございます。安全を十分に確保した上、自己責任で行動してください。

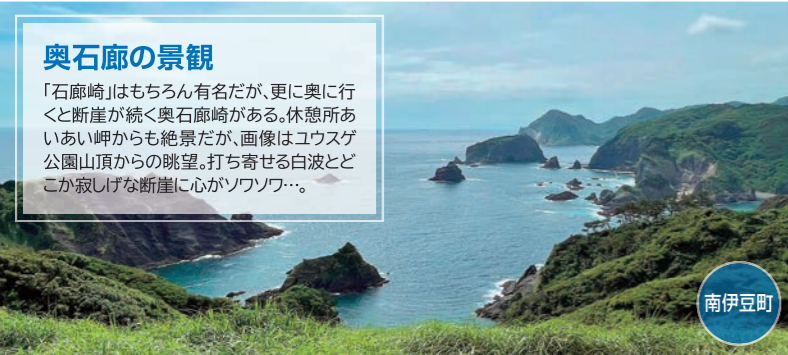

**奥石廊の景観**  
「石廊崎」はもちろん有名だが、更に奥に行くと断崖が続く奥石廊崎がある。休憩所あいあい岬からも絶景だが、画像はユウスケ公園山頂からの眺望。打ち寄せる白波とどこか寂しげな断崖に心がソワソワ…。

南伊豆町



**大平 旭滝**  
近くにある「浄蓮の滝」なども有名ですが、落差105m、岩肌の上を水が滑り落ちるこの滝は、朝日の光を受け輝くことで名づけられたようです。ライトアップは年中楽しめる。

伊豆市

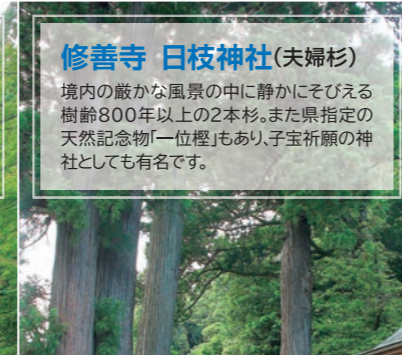

**修善寺 日枝神社(夫婦杉)**  
境内の豊かな風景の中に静かにそびえる樹齢800年以上の2本杉。また県指定の天然記念物「一位榎」もあり、子宝祈願の神社としても有名です。

伊豆市

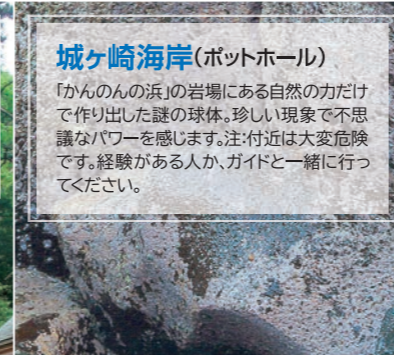

**城ヶ崎海岸(ポットホール)**  
「かんのんの浜」の岩場にある自然の力だけで作り出した謎の球体。珍しい現象で不思議なパワーを感じます。注:付近は大変危険です。経験がある人か、ガイドと一緒にしてください。

伊東市

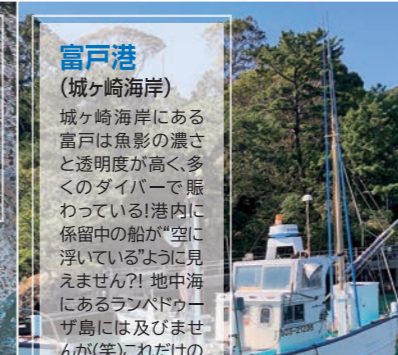

**富戸港(城ヶ崎海岸)**  
城ヶ崎海岸にある富戸は魚影の濃さと透明度が高く、多くのダイバーで賑わっている港内に係留中の船が「空に浮いているように見えませんか?」地中海にあるランパドゥーザ島には及びませんが(笑)これだけの透明度はスゴイ!!

伊東市



東伊豆町

**三筋山風車(稲取/細野高原)**  
某キャンプアニメでも紹介された細野高原!三筋山の山頂には巨大な風車が立ち並び、真下から見る風車は迫力満点!!眼下にある稲取の町の向こうには、伊豆大島をはじめ利島・新島が望める!

伊東市



**河津七滝ループ橋**  
天城越えの国道414号沿いにある全国的にも珍しい道路。車で走行中は壮大な自然を背にアトラクションのような感覚を味わえる。

河津町

**汐吹公園(扇山山頂展望所)**  
小高い山に登ると初島、大島、富士山、相模湾など見渡せる展望台がある。海岸では磯遊びができ、断崖の洞穴から潮が豪快に吹き上がる汐吹岩も必見。

**IZU OCEAN BBQ**

**伊豆オーシャンバーベキュー**  
2023.3/18(土)~9月末(予定)  
リゾート感あふれる芝生のプライベートサイトでシーサイドBBQ!

**夏期限定!磯プール**  
さまざまな「遊び」が楽しめるスポット!  
「ダイビング」  
「IZU OCEAN BBQ」  
「磯プール」(夏期限定OPEN)

**伊豆海洋公園** 〒413-0231 静岡県伊東市富戸841-1 TEL.0557-51-1129(代)  
バーベキューご予約/お問合せ TEL.0557-51-5553

伊豆海洋公園 検索

**天城高原別荘地 スカイビルズE棟**  
マンション  
間取 3LDK+G  
価格 780万円  
取引形態(媒介)

夏の避暑地として有名な天城高原別荘地 最上階角部屋 富士山・駿河湾を開放的に望む  
専有面積91.4㎡(27.6坪) バルコニー7.29㎡(2.2坪)  
SRC8階建8階部分 1990年7月築 伊豆高原駅より15.2km 駐車場有り  
管理費191,000円/年 修繕積立金20,200円/年

**伊東市川奈**  
売戸建  
間取 2LDK  
価格 1,880万円  
取引形態(媒介)

川奈駅徒歩7分 スーパー徒歩圏 相模湾望む16帖のLDK  
ルーフバルコニーからパノラマ眺望 マリンレジャーの拠点にも  
木造2階建 2003年11月築 川奈駅より0.5km 駐車場有り  
土地172.00㎡(52.02坪) 建物72.47㎡(21.92坪)

創業30年 静岡県知事免許(7)10508号 (公社)全日本不動産協会静岡県本部  
総合不動産業(不動産仲介・不動産買取・リフォーム・新築・分譲)  
株式会社あおばリゾート 定休日/水曜日・第1・3火曜日 営業時間/AM9:00~PM6:00

伊東市 伊豆高原店

〒414-0002 伊東市潮川1丁目9番16号  
☎0120-50-6336

〒413-0231 伊東市富戸1317番457  
☎0120-06-3221

あおばリゾート 検索



## 下田市Sea級グルメ

下田市Sea級グルメとは…  
下田市内で提供され、下田市で水揚げされた「カジキ」を使った料理です。(カジキは、昔から下田市でも突き棒漁にて捕獲されており、カジキの中でも「マカジキ」は高級品として取引されてきました。また、国際カジキ釣り大会が行われるなど、下田市では身近で古くから親しまれてきた、歴史・イベント・食として魅力ある魚です)

**カジキを食べにいこう!**  
和洋中いろいろなカジキ料理をご堪能あれ!



下田産マカジキの生ハム



カジキの中国黒酢あんかけ



カジキの  
まご茶漬け

### 第45回 国際カジキ釣り大会開催!

2023年7月21日(金)~23日(日)

※詳しくは公式  
ホームページを  
ご覧ください

場所:下田港ならびに東京都新島村若郷港を基地とする近海

カジキ料理は「下田市Sea級グルメホームページ  
(伊豆下田100景ホームページ内)」で紹介しています!

(17店舗28品 ※2023年5月31日時点)  
<http://shimoda100.com/shimoda-kaziki/>

※出品店舗は随時更新しております。  
※カジキの入荷次第によってはご提供できない場合がございます。詳しくは各店舗にご連絡ください。



自然の雑木林の中に点在する野天風呂が四季折々の楽しさを演出。無料の泥パックを男女共に完備し、泥パックしたまま浴槽に入ったり、たっぷりの泥を顔に塗り専用のipadでバシャリ。撮った写真はQRコードやホームページから簡単にダウンロード!館内には無料のマッサージチェア・読み放題のマンガ本・エステルームなど、1日いても飽きない日帰り温泉!!

木々の中でゆったりと  
サウナや大風呂、  
泥パックが楽しめる!



営業時間▶10:00~24:00  
(最終受付23:00)

入館料金▶大人(中学生以上)1,000円  
子供(4歳以上)500円

休館日▶毎月第1・3木曜日  
(祝日・GWは・春夏冬休みは営業)

立ち寄り温泉  
**伊豆高原のゆ**

<http://suiransou.com/>  
静岡県伊東市八幡野1180 0557-54-5200



## カジキのまち 下田!

令和4年1月14日に下田港は「みなとオアシス下田」として「みなとオアシス」に登録されました。(みなとオアシスとは、地域住民の交流や観光振興を通じた地域の活性化に有する「みなと」を核としたまちづくりを促進するため、住民参加による地域振興の取り組みが継続的に行われる施設として、国土交通省港湾局長が登録したもの)

Sea級グルメ®とは: 「みなとオアシス」及びその周辺で、古くから名物として日常的にもしくはイベントなどで提供される、地元で水揚げされた水産物を活かした料理で、地元の人たちに親しまれ「ぜひ多くの人に味わってほしい」と自信をもってお勧めできるものです。※「Sea級グルメ®」は(社)ウォーターフロント協会の登録商標です。

# 今年もやります!!! サイクルスポーツセンター この夏 GRAND OPEN

## 水遊び広場



不定期開催

大人も入れる

NEW

泡まみれ!  
大好評  
あわあわマシン

アニマルフロード  
遊具もあるよ!

特大  
10m プール

3種類  
すべり台

赤ちゃんと一緒に!

## サイクルジャンプ FUJISAN

空

飛んでみる?

NEW  
OPEN

自転車の国

サイクルスポーツセンター

〒410-2402 静岡県伊豆市大野 1826 番地 TEL0558-79-0001  
営業時間 10:00~16:30 (平日) 9:30~16:30 (休日)  
定休日 水・木曜日 (7月25日~8月27日まで無休営業)



**7 くら戸田**  
沼津市戸田1294-3 TEL.0558-94-5151  
8:30~22:00(交流ロビー)  
10:00~21:00(温泉) 10:00~18:00(物販・軽食)  
定休日 無休(施設メンテナンス日は除く)



**名物**  
キンメコロッケ 300円(税込)

**4 花の三聖苑伊豆松崎**  
賀茂郡松崎町大沢20-1 TEL.0558-42-3420  
9:00~17:00(観光案内・売店)  
11:00~14:30(食事)  
定休日 無休(観光案内・売店)/木曜日(食事)



**名物**  
桜ジェラート 400円(税込)

**8 伊豆のへそ**  
伊豆の国市田京195-2 TEL.0558-76-1630  
9:00~17:00 10:00~16:00(観光案内所)  
※各店舗の営業時間はHPでご確認ください。  
定休日 無休



**名物**  
いちごを10粒以上使用した  
贅沢なパフェ  
いちごボンボンパフェ  
2500円(税込)  
※ご提供期間6/1~10/30頃

**5 天城越え**  
伊豆市湯ヶ島892-6 TEL.0558-85-1110  
8:30~16:30  
※施設・店舗により異なります。  
定休日 無休/第3水曜日(昭和の森会館)



**名物**  
わさびソフト 400円(税込)

**9 伊豆ゲートウェイ函南**  
田方郡函南町塚本887-1 TEL.055-979-1112  
9:00~18:00(物産販売所・観光案内所)  
24時間営業(コンビニ) ※各店営業時間が異なります。  
定休日 無休



**名物**  
あみにょん焼き  
白バターあんこ味 350円(税込)

**6 伊豆月ヶ瀬**  
伊豆市月ヶ瀬78-2 TEL.0558-79-3977  
9:00~17:00(農産物) 10:00~16:00(カフェ)  
10:00~17:00(レストラン/L.O.16:00)  
定休日 無休



**名物**  
月ヶ瀬梅組合の月ヶ瀬梅林の  
梅ジャム・梅シロップを使用した  
「ここでしか食べられない一品」  
かき氷 梅 550円(税込)

# 伊豆半島 道の駅めぐり



ドライブの休憩はもちろん、旅の目的地としても訪れてみてください。あなたはいくつの名物グルメを制覇できるかな？

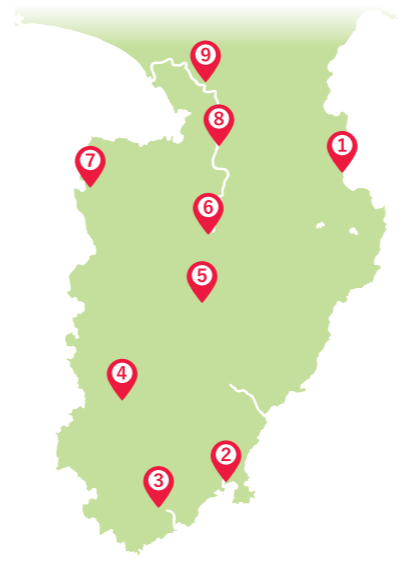

伊豆半島にある「道の駅」は9施設。ご当地グルメや温泉、観光など、どの駅も特色満載で魅力的です。

- 観光案内
- 身障者トイレ
- ショップ
- ATM
- ベビーベッド
- レストラン
- 軽食・喫茶
- 宿泊施設
- 温泉施設
- 展望台
- 公園
- EV充電施設
- 無線LAN
- 体験施設

**1 伊東マリンタウン**  
伊東市湯川1571-19 TEL.0557-38-3811  
9:00~18:00(ショップ) 11:00~19:30L.O.(レストラン)  
5:00~21:00/最終入館20:30(日帰り温泉)  
定休日 無休/不定休(日帰り温泉)



**名物**  
伊豆高原ビール  
海の前のレストラン  
漁師の漬け丼 2750円(税込)

**2 開国下田みなと**  
下田市外ヶ岡1-1 TEL.0558-25-3500  
9:00~17:00  
※店舗により異なります  
定休日 年中無休/テナントは不定休



**名物**  
下田バーガー 1,300円(税込)

**3 下賀茂温泉 湯の花**  
賀茂郡南伊豆町下賀茂157-1 TEL.0558-62-0141  
9:00~17:00(観光案内) 9:00~16:00(販売)  
9:00~15:00(展示)  
定休日 無休(観光案内・休息・展示)/年末年始(販売)



**名物**  
ニューサマーオレンジ(5kg箱)  
3,980円(税込)

リゾート建築・永住・リフォーム・リノベーション なんでもご相談ください

エリア新築棟数 **1500** 棟以上

リフォーム件数 大小含む 年間 **800** 件以上

2022年リノビルリフォーム大賞 エクステリア賞 **全国1位**

リゾート地ならではの豊富な施工実績

伊豆での家づくりは株式会社 **梅原建設**

TEL 0557-47-1137 〒414-0001 静岡県伊東市宇佐美 3106-2

**まごころ市場**  
伊豆の国市 地場産品 販売

株式会社 大仁まごころ市場  
静岡県伊豆の国市田原野茅野440-4  
TEL 0558-75-4580 FAX 0558-75-4581

地元伊豆の国市及び近隣の農家や生産者が、丁寧に育てた採れたての野菜、果物を毎朝出荷しております。地元で加工した「田中山たくわん」「ジャム」なども好評です。他にもおまんじゅうやお餅、お惣菜、お弁当なども大変喜ばれております。

今年もまごころ市場の夏がやってきました!  
**すいか・もろこしフェア!**

**7月8日(土)~8月13日(日) 開催**  
時間/9:00~16:00 ※フェア期間中は休みなく営業しています

大仁まごころ市場 LINE@  
大仁まごころ市場 ホームページ magokoroi.jp

毎日たくさんご用意しておりますが、品数に限りがありますので、なるべくお早めにお越し下さい。まごころ市場農産物生産者は「環境にやさしい農業」に取組んでいます。静岡県認定エコファーマー登録し、認定計画に基づいた農産物にエコファーマーマークを付しています。肥料と農薬を減らした分、手間をかけて育てています。エコファーマーマークの付いた農産物をお選びください。



あつちいー！夏だ！

# 花火の季節が

## やってきました！

伊豆各地の花火を  
どっぴんとご案内！



### 稲取温泉花火演舞

稲取の夏の風物詩「稲取温泉花火演舞」。短い時間に凝縮され目の前に上がる花火は大迫力。サンライズテラスからの約400mの大ナイアガラは圧巻。

【開催場所】稲取温泉(3会場)  
◎稲取温泉旅館協同組合 TEL.0557-95-2901



### 堂ヶ島火祭り

西伊豆で夏の始まりを告げる恒例の花火大会。600年ほど昔、海賊に焼き討ちを仕掛け退治した伝説を元に、海上に浮かべた海賊船の爆発炎上は迫力満点！

【開催場所】堂ヶ島公園  
◎西伊豆町観光協会 TEL.0558-52-1268



各日2,000発の花火を打ち上げ、早打ちスターマインのほか、大空中ナイアガラは高さ250m、幅500mで迫力満点！夏の夜空を真昼にかなるほどのスケール！

【開催場所】松原公園  
◎伊豆市観光協会土肥支部 TEL.0558-98-1212

### 土肥サマーフェスティバル 海上花火大会



### 伊東温泉海の花火大会

7月・8月の2か月間に17回もの花火大会を開催！徳川家康時代の三浦按針を称える按針祭をメインに多数のお祭り行事も楽しめるのが伊東の花火。

【開催場所】伊東海岸  
◎伊東観光協会 TEL.0557-37-6105

## 花火カレンダー

2023年7月

- 22日(土) 白浜海の祭典納涼花火大会(下田市)
- 22日(土) 戸田港まつり(沼津市戸田)
- 22日(土) 伊東温泉「夢花火」PART1(伊東市)
- 24日(日) 堂ヶ島火祭り(西伊豆町)
- 26日(火) 稲取温泉花火演舞「銀水柱前」(東伊豆町)
- 27日(水) 稲取温泉花火演舞「サンライズテラス」(東伊豆町)
- 28日(木) 熱海海上花火大会(熱海市)
- 28日(木) 稲取温泉花火演舞「新堤防」(東伊豆町)
- 29日(金) 稲取温泉花火演舞「サンライズテラス」(東伊豆町)
- 29日(金) サマーフェス2023 東伊豆町(熱川)
- 29日(土) 狩野川花火大会(沼津市)
- 29日(土) 伊東温泉「夢花火」PART2・3・4(伊東市)
- 30日(日) 稲取温泉花火演舞「新堤防」(東伊豆町)
- 30日(日) 熱川温泉海上花火大会(東伊豆町)

2023年8月

- 1日(火) きにゃんね大仁夏まつり(伊豆の国市)
- 3日(木) 湯河原温泉花火大会(熱海市・湯河原町)
- 3日(木) 葦山狩野川まつり(伊豆の国市)
- 3日(木) 伊豆山温泉納涼海上花火大会(熱海市)
- 4日(金) 伊東温泉「夢花火」PART5(伊東市)
- 4日(金) 伊豆長岡温泉戦国花火大会(伊豆の国市)
- 5日(土) 熱海海上花火大会(熱海市)
- 6日(日) 宇佐美夏まつり花火大会(伊東市)
- 8日(火) 弓ヶ浜花火大会(南伊豆町)
- 8日(火) 熱海海上花火大会(熱海市)
- 8日(火) 灯籠の流れ打上花火(伊東市)
- 9日(水) 太鼓の響き打上花火(伊東市)
- 10日(木) 按針祭海の花火大会(伊東市)
- 12日(土) 伊豆多賀海上花火大会(熱海市)
- 12日(土) 伊東温泉「夢花火」PART6(伊東市)
- 14日(日) やんもの里花火大会(伊東市)
- 14日(日) 下田太鼓祭り(下田市)
- 15日(月) 川奈しるか浜花火大会(伊東市)
- 15日(月) 雲見海岸花火大会(松崎町)
- 15日(月) 戸田盆踊り・花火大会(沼津市戸田)
- 16日(火) 網代温泉海上花火大会(熱海市)
- 16日(火) 松崎海岸花火大会(松崎町)
- 16日(火) 伊東温泉「夢花火」PART7(伊東市)
- 17日(水) 今井浜打上花火大会(河津町)
- 17日(水) 伊東温泉「夢花火」PART8(伊東市)
- 18日(木) 熱海海上花火大会(熱海市)
- 18日(木) 熱海海上花火大会(熱海市)
- 18日(木) 土肥サマーフェスティバル海上花火大会(伊豆市)
- 19日(金) 伊東温泉「夢花火」PART9(伊東市)
- 20日(土) 伊豆山温泉海上花火大会(熱海市)
- 21日(日) 弘法大師奉納花火大会(伊豆市)
- 22日(月) 熱海海上花火大会(熱海市)
- 22日(月) 伊東温泉「夢花火」PART10(伊東市)
- 25日(木) 熱海海上花火大会(熱海市)
- 26日(金) 伊東温泉「夢花火」PART11(伊東市)
- 26日(金) 稲取温泉花火演舞「銀水柱前」(東伊豆町)
- 27日(土) 稲取温泉花火演舞「サンライズテラス」(東伊豆町)
- 28日(日) 稲取温泉花火演舞「新堤防」(東伊豆町)
- 29日(月) 稲取温泉花火演舞「サンライズテラス」(東伊豆町)
- 30日(火) 稲取温泉花火演舞「新堤防」(東伊豆町)

\*右記日程は6月21日時点の情報になります。  
\*諸事情により中止・延期になる場合がありますので、  
お出かけになる前に主催者等に確認ください。

## 伊豆時間 読者プレゼント

アンケートに答えて  
素敵なプレゼントが抽選で当たる！  
2023年8月18日迄の申し込みまで有効。  
当選者の発表は賞品の発送をもって  
かえさせていただきます。

**A 大江戸温泉物語**  
ディナーバイキングお食事券×8組 16名様

- ①ホテルニュー岡部×4組
- ②土肥マリンホテル×4組

①・②どちらかお選び下さい

**B 伊豆シャボテン動物公園グループ**

- 伊豆シャボテン動物公園 ●伊豆くらんぼ公園
- ニューヨークラプミュージアム&フラワーガーデン

いずれか1施設入園  
招待券…5組10名様

**C 下田海中水族館**  
招待券…3組6名様

**D 伊豆アニマルキングダム**  
招待券…3組6名様

**E 立ち寄り温泉 伊豆高原のゆ**  
招待券…5組10名様

**F 大室山登山リフト**  
ペアリフト券(往復)…5組10名様

**G Bakery&Table Sweets伊豆**  
ケーキ無料券…3組6名様  
※当日の販売状況により、ケーキの種類を制限させて頂く場合がございます。

QRコードからアクセスして下さい。  
④～⑥のうちご希望の賞品と郵便番号・住所・氏名・年齢・アンケートをご記入の上  
ご応募ください。 ※お一人様1応募のみ

【個人情報の取り扱いについて】  
お客様の個人情報は厳重に保管・管理しております。  
このアンケートは、今後の「伊豆新聞」で展開する  
企画の参考とさせていただきます。  
応募された方の個人情報を  
目的以外に使用することはありません。

2023年7月発行 株式会社 伊豆新聞本社 〒414-0054 静岡県伊東市鎌田1290-6  
TEL.0557-36-1234 FAX.0557-36-2691 https://digital.izu-np.co.jp

本誌掲載データは2023年6月21日時点のものです。発行後に営業時間・休日・料金・メニュー・消費税率等が変更になることや、臨時休業等で  
利用できない場合があります。また、記載内容には万全を期しておりますが、お出かけの際は電話等で事前の確認をお勧め致します。

大江戸温泉物語のディナーバイキング&日帰り温泉の「お得な優待料金」  
家族みんながハッピーに！夏の日帰り旅行が盛り上がるディナーバイキング！  
**夏のファミリーバイキング&日帰り温泉を満喫！**  
電話でのご予約限定  
期間 2023年7月21日～8月31日

静岡県 伊東温泉  
**ホテルニュー岡部**  
〒414-0013 静岡県伊東市 桜木町2-1-1  
0570-051126 ※ナビダイヤル(有料)  
※電話受付時間 9:00～19:00

大人お一人様料金 通常4,528円が **3,780円** 税込  
小学生:2,350円  
幼児:1,100円(3歳以上)

**優待券**  
●有効期限 2023年7月21日～8月31日(除外日:8月11日～19日)  
●当日は本チラシをキリトリ線に沿って切り取りご持参ください。  
●割引併用不可(本券で6名様までご利用可能) ●事前予約制  
●ディナーバイキング 17:00～20:30 ●日帰り入浴時間 15:00～22:00(最終入場21:00)  
※レストランの営業時間はお日にちによって異なります。詳しくはお問い合わせください。

静岡県 土肥温泉  
**土肥マリンホテル**  
〒410-3302 静岡県伊豆市土肥 279-1-4  
0570-091126 ※ナビダイヤル(有料)  
※電話受付時間 9:00～19:00

大人お一人様料金 通常4,400円が **2,980円** 税込  
小学生:1,620円  
幼児:1,080円(3歳以上)

**優待券**  
●有効期限 2023年7月21日～8月31日(除外日:8月11日～19日)  
●当日は本チラシをキリトリ線に沿って切り取りご持参ください。  
●割引併用不可(本券で6名様までご利用可能) ●事前予約制  
●ディナーバイキング 17:00～20:30 ●日帰り入浴時間 15:00～22:00(最終入場21:00)  
※レストランの営業時間はお日にちによって異なります。詳しくはお問い合わせください。

★日帰り夕食バイキングは電話のみの予約となります。★本優待券のご使用は、必ず事前にご予約下さい。なお、満室時や混雑時はお断りさせていただく場合がございます。★上記料金には消費税・入湯税が含まれております。★混雑時には駐車場に制限がございます。





WELCOME!

# 伊豆半島

## 来遊客向けアンケート実施中!!

QRコードからアンケートに答えて  
伊豆半島の特産品をゲット!



〒410-2416 静岡県伊豆市修善寺838-1  
TEL:0558-72-0280 FAX:0558-72-1355

伊豆観光公式サイト  
B-IZU 美伊豆



観光情報更新中!  
SNSもよろしくね!!